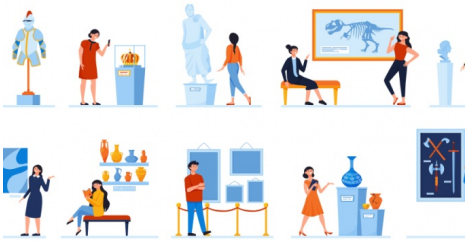

Proposé par le Ministère de la culture, le portail "Histoire des arts" est conçu pour la communauté éducative et pour les amateurs d'art.

Le site est un moteur de recherche qui donne accès, simplement et gratuitement, à des documents en ligne présentant une ?uvre ou un groupe d'?uvres, pour tous les domaines artistiques et culturels : architecture, jardins, cirque, arts décoratifs, arts numériques, arts plastiques, bande dessinée, chanson, cinéma, danse, design, dessin, littérature, mode, musique, peinture, photographie, poésie, sculpture, théâtre, etc.

Au programme :

- Plus de 5000 ressources commentées
- Une recherche multicritères
- Une sélection de ressources pour un public handicapé
- Des dossiers thématiques
- Des repères chronologiques par domaines artistiques
- Un répertoire de visuels réutilisables
- Un outil de création de cartes mentales