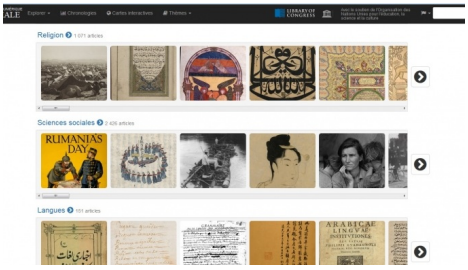

Lancée en 2007 à l'initiative de l'UNESCO et de la Bibliothèque du Congrès, la Bibliothèque Numérique Mondiale met à disposition de tous et gratuitement plus de **15 000 documents** et images en haute défintion issues des plus grandes collections historiques à travers le monde.

19 pays participent activement à l'élaboration du catalogue par l'intermédiaire de **32 bibliothèques** et l'interface du site est disponible en **7 langues**. Une multitude de documents représentatifs du patrimoine mondial sont consultables et téléchargeables : ?uvres rares et précieuses, livres, revues, cartes, films ou encore enregistrements sonores. Vous pourrez également accéder à de nombreux outils pédagogiques.